

Regione Piemonte  
Città Metropolitana di Torino  
Comune di Rivarolo Canavese

MANUTENZIONE DI MANTI  
STRADALI SUPERFICIALI DI  
STRADE COMUNALI E  
REALIZZAZIONE DI DOSSI PER  
IL RALLENTAMENTO DEL  
TRAFFICO VEICOLARE

04b

ATTRAVERSAMENTI RIALZATI  
Scheda B  
Via Ragazzi del '99

COMMITTENZA

Comune di Rivarolo Canavese  
Via Ivrea n.60  
10086 Rivarolo Canavese (TO)  
c.f. 01413960012

PROGETTO

tel. 0124-582523  
mob. 335-5368675  
corrado@c2bstudiotechnico.it  
  
Via Mario Nubola, 1  
10081 - Castellamonte (TO)  
P.iva 07120550012  
C.F. BGGCRD73C23C133C



CORRADO BOGGIO  
geometra

INQUADRAMENTO  
Fotografia aerea

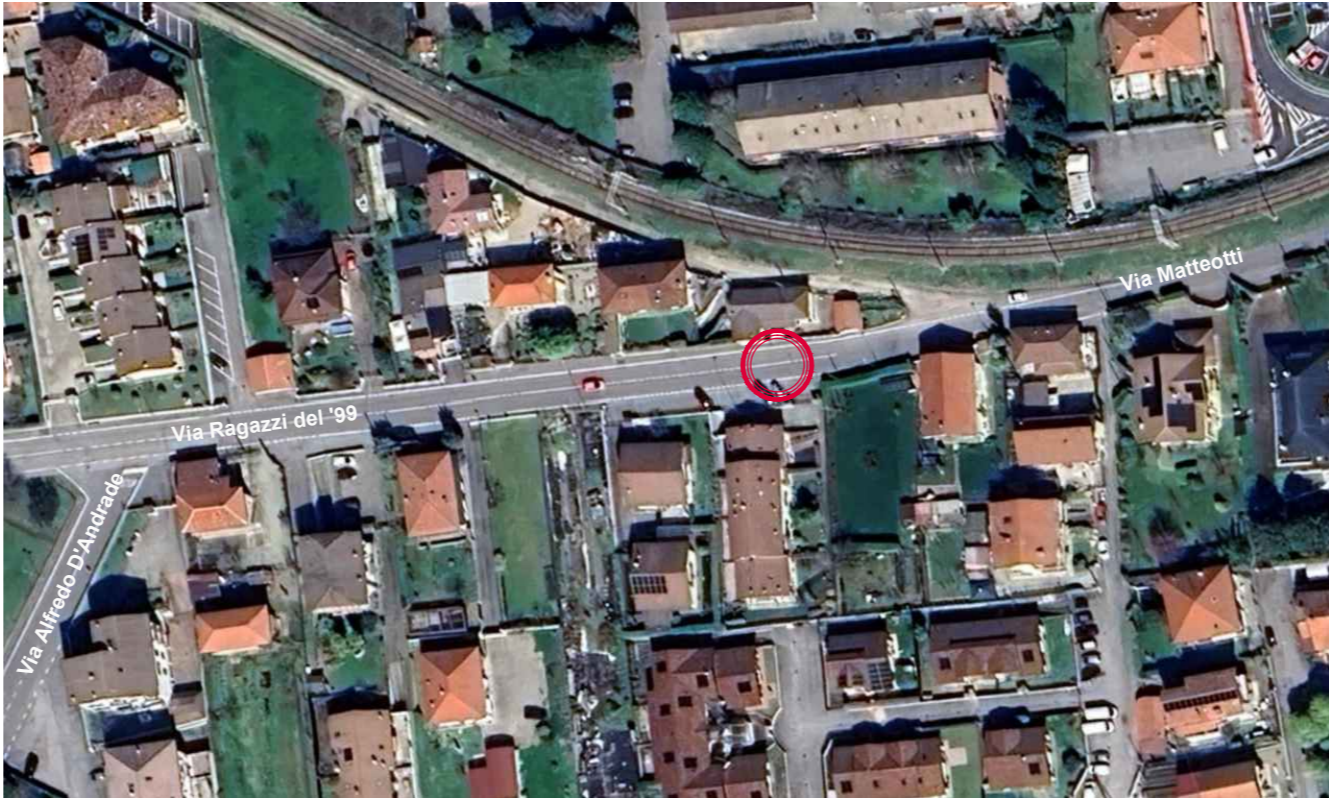

Area di intervento per inserimento attraversamento pedonale rialzato  
COORDINATE: 45.32360009618936, 7.7250341692008675

FOTO 1



FOTO 2



PLANIMETRIA ATTRAVERSAMENTO - Via Ragazzi del '99  
Scala 1/100

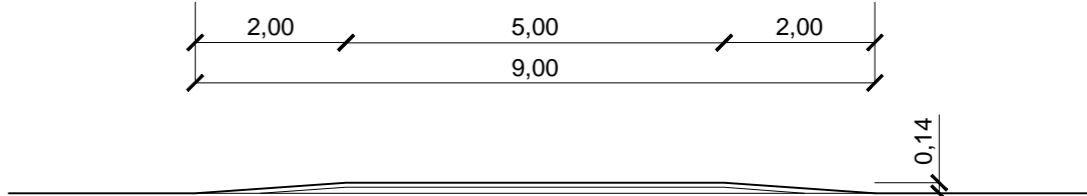
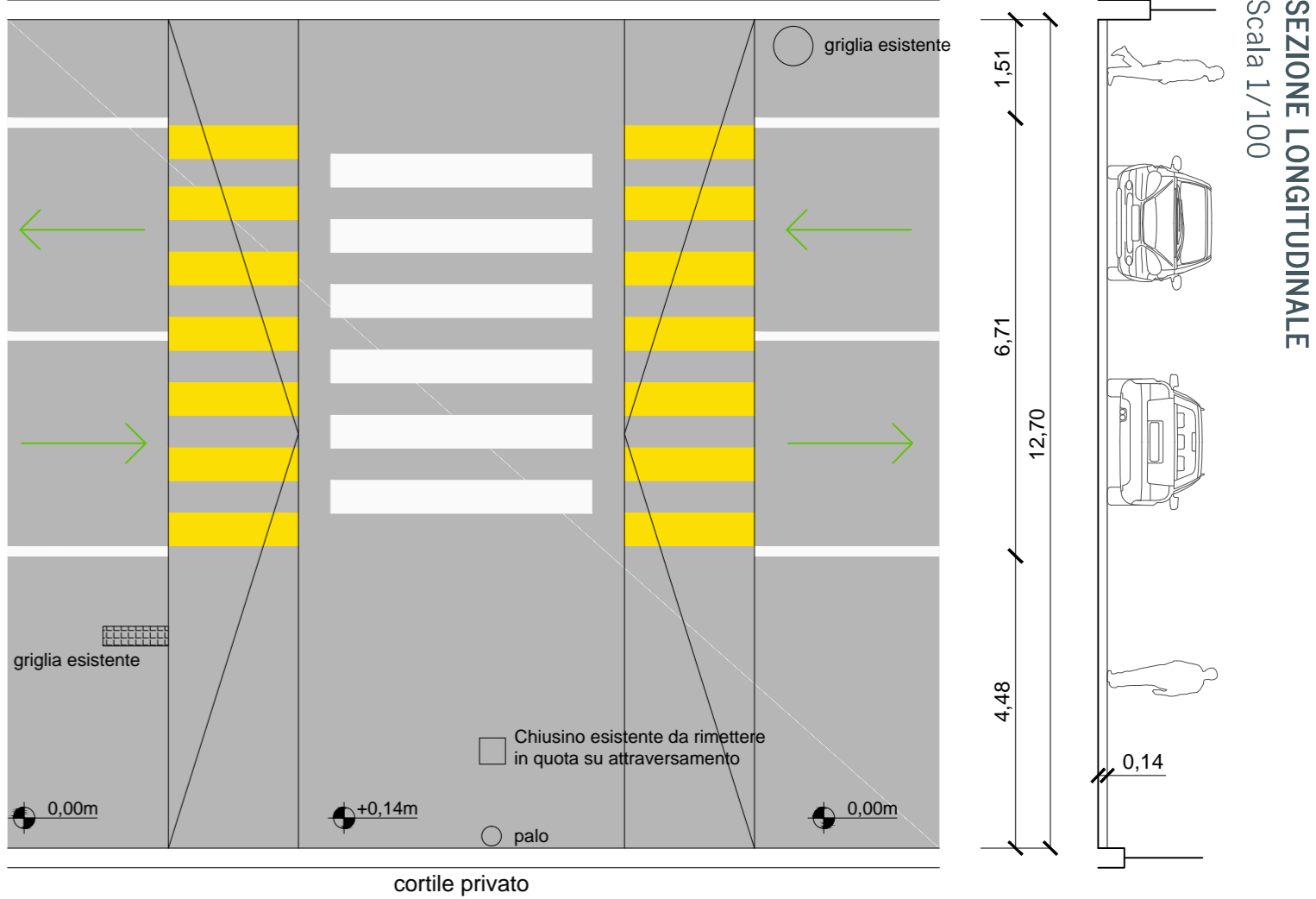

SEZIONE TRASVERSALE  
Scala 1/100

SEGNALETICA VERTICALE



N.2 bifacciali  
in prossimità  
dell'attraversamento  
nei due sensi di  
marcia



N.2  
a 20m  
dall'attraversamento  
rialzato nei due  
sensi di marcia